

ANÁLISIS DE LA SITUACIÓN DE SALUD DE LORA DEL RÍO

Morbimortalidad y Activos
Junio, 2011

SISTEMA COMPARADO DE INDICADORES LORA DEL RÍO-ANDALUCÍA

Indicador	LEBRIJA	Andalucía	Indicador	LEBRIJA	Andalucía
Población total	19.393		Tasa paro masculino	12.20	26,87
% Hombres	49.61	49.51	Tasa paro femenino	8.56	29.41
% Mujeres	50.39	50.49	Tasa población extranjera	2,83	8,13
Pob. < 20	22.91	22.96	% Vacunación	88.55%	97.4%
Pob. > 65	14.98	14.94	Tasa de analfabetismo (H)	4,8	4.4
Índice Envejecimiento	0.84	0.84	Tasa de analfabetismo (M)	11.5	6
Edad media de la población (M)	39,7	40,08	Edad media de la población (H)	37	37,7

LAS CELDAS SOMBREADAS EN ROJO CONTIENEN EL DATO MÁS DESFAVORABLE

DATOS SOCIO-DEMOGRÁFICOS

POBLACIÓN

(2009-2010)

- TOTAL: 19.393
 - 9.621 Hombres
 - 9.772 Mujeres
- Población < 20 años: 22.91%
- Población > 65 años: 14.98%
- Edad media de la población:
 - Lora del Río: 38.4 años
 - Sevilla: 40,1 años
 - Andalucía: 38,9 años

DISTRIBUCIÓN DE LA POBLACIÓN POR GRUPOS DE EDAD

Distribución de la población por grupos de edad (hombres) 2008

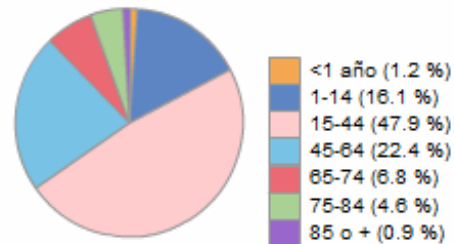

Fuente: INE

Distribución de la población por grupos de edad (mujeres) 2008

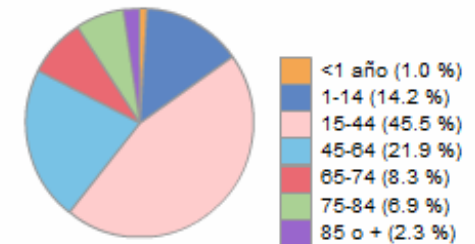

Fuente: INE

ÍNDICE DE ENVEJECIMIENTO

(2009)

•Lora del Río	0,84
•Castilleja de la Cuesta	0,53
•Sevilla:	1,01
•S.J.Aznalfarache:	0,88
•Castilleja de Guzmán:	0,16
•Gines:	0,4
•Camas:	0,95

ÍNDICE DE ANALFABETISMO

(Censo 2001)

	L.Río	Sevilla	Andalucía	España
H:	4,8	2,49	2,5	1,53
M:	11,5	5,69	5,66	3,32

DINÁMICA DEMOGRÁFICA

(2009)

•POBLACIÓN INMIGRANTE EXTRANJERA:

–Lora del Río:	2,83%
–Sevilla:	4,3%
–Andalucía:	8,13%

•MORTALIDAD INFANTIL (X10.000)

	Lebrija	España
–Hombres:	3.38	4.23
–Mujeres:	3.98	3.44

•MORTALIDAD GENERAL:

–Lora del Río:	85.2
–España:	83.7

CONTEXTO ECONÓMICO

TASA DE DESEMPLEO

	Gines	L.del Río	Andalucía
H:	10,43%	12.2%	24,7%
M:	12,85%	8.5%	27,07%

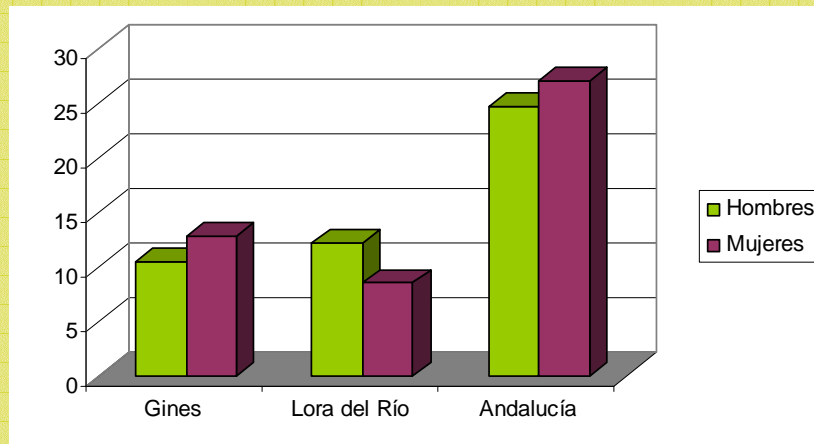

ÍNDICE DE PRIVACIÓN MATERIAL

Lora del Río:	+2.36
Lebrija:	+ 1,5
Osuna:	+ 2,27
Gines:	- 0,56
Sevilla:	+ 0,17

IPM: Índice Compuesto obtenido mediante la combinación de variables: Índice Mayor a medida que aumenta la puntuación del Índice

ÍNDICE DE DEPENDENCIA ECONÓMICA

•Lora del Río :	95,8%
•Castilleja de la Cuesta	92,6%
•S.J.Aznalfarache:	102%
•Lebrija :	96,2%
•Gines:	90,6%
•Osuna:	93,3%

(Inactivos/activos)

ÍNDICE DE RURALIDAD

• Lora del Río:	-1.35
•Lebrija:	-1,44
•Osuna:	-1,44
•Gines:	-2,02
•Sevilla:	-1,7

•**IR:** Índice compuesto obtenido mediante la combinación de variables simples: nº población, estructuras urbanas, densidad poblacional, cultivos, ganadería, ocio, ocupación de la población activa, etc.
El Índice es mayor a medida que aumenta la puntuación del Índice.

4 PRINCIPALES CAUSAS DE MORTALIDAD EN ANDALUCÍA, SEVILLA Y LORA DEL RÍO



- 1: DEL SISTEMA CIRCULATORIO
- 2: TUMORES
- 3: RESPIRATORIAS
- 4: DEL SISTEMA DIGESTIVO



- 1: DEL SISTEMA CIRCULATORIO
- 2: TUMORES
- 3: RESPIRATORIAS
- 4: DEL SISTEMA DIGESTIVO



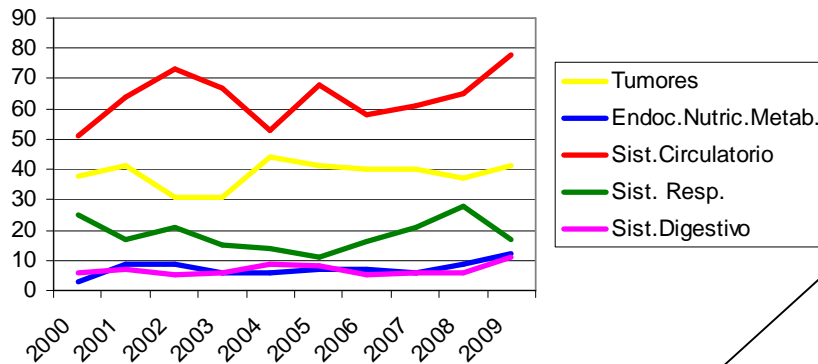

Evolución Causas de Muerte



- 1: DEL SISTEMA CIRCULATORIO
- 2: TUMORES
- 3: RESPIRATORIAS
- 4: DEL SISTEMA DIGESTIVO

La progresiva reducción de las desigualdades sociales durante las últimas décadas ha favorecido una equiparación territorial en cuanto a las principales causas de mortalidad, si bien las diferencias en cuanto a los principales determinantes explica la diferencial prevalencia de determinadas patologías a nivel local

INDICADORES DEL ESTADO DE SALUD

Determinante	Año/s	Datos básicos	Tendencia									
MORTALIDAD GENERAL	2008	-Superior a la tasa española con puntuaciones de 85,2 y 83,7 respectivamente. -En cuanto a mortalidad infantil, inferior en hombres respecto a la española y ligeramente superior en mujeres	 Tendencia decreciente									
VIH-SIDA	2008	- Municipio con exceso de mortalidad significativa en hombres de 15-44 años con una puntuación de 0,99. -La razón total respecto a España es 1,99 frente a 1	 Creciente en hombres y mujeres de 45-64 años									
Cáncer de Estómago	2008	-Municipio con exceso de mortalidad significativa para hombres de 45-64 años (0,89). -La tasa local casi dobla la española :2,34 por 1,48x10.000. -Mayor incidencia en mujeres	 Tendencia decreciente									
Cáncer de Hígado	2008	-Municipio con exceso de mortalidad significativa en el caso de hombres de 45-64 años(0,88) -Tasa superior a la de España: 0,56 x 10.000 frente a 0,3.	 Tendencia decreciente									
Cáncer de Pulmón	2008	-Tasa inferior a la española (1) con una puntuación de 0,94. -Significativa para hombres de 45-64(0,87) y 75-84 años(0,91). -Tasas:	 Creciente para el caso de hombres de 75-84 años									
		<table border="0"> <thead> <tr> <th></th> <th>Lora del Río</th> <th>España</th> </tr> </thead> <tbody> <tr> <td>- H 45-64:</td> <td>12,1</td> <td>9,66</td> </tr> <tr> <td>- H 75-84</td> <td>60,9</td> <td>43,9</td> </tr> </tbody> </table>		Lora del Río	España	- H 45-64:	12,1	9,66	- H 75-84	60,9	43,9	
	Lora del Río	España										
- H 45-64:	12,1	9,66										
- H 75-84	60,9	43,9										

INDICADORES DEL ESTADO DE SALUD

Determinante	Año/s	Datos básicos	Tendencia									
Cáncer de Próstata	2008	<ul style="list-style-type: none"> -Municipio con exceso de mortalidad significativa en hombres de 75-84 años(0,81). -Superior a la tasa española en hombres de 75-84 años: 27,2 por 20,2. -Tasa total del municipio inferior a la española: 1,94 frente a 2,39. 	No significativa									
Diabetes Mellitus	2008	<ul style="list-style-type: none"> -Municipio con exceso de mortalidad significativa en el caso de mujeres de 45-74 años y 85+ -Tasa municipal superior a la española: 3,34 por 2,18. -Atendiendo a los grupos de mayor incidencia: <table border="1"> <thead> <tr> <th></th> <th>Lora del Río</th> <th>España</th> </tr> </thead> <tbody> <tr> <td>Mujeres 65-74:</td> <td>9,68</td> <td>2,99</td> </tr> <tr> <td>85+:</td> <td>69,9</td> <td>44,1</td> </tr> </tbody> </table>		Lora del Río	España	Mujeres 65-74:	9,68	2,99	85+:	69,9	44,1	 Tendencia decreciente
	Lora del Río	España										
Mujeres 65-74:	9,68	2,99										
85+:	69,9	44,1										
Enfer. Crónica vías Resp. Infer.	2008	<ul style="list-style-type: none"> -Municipio con exceso de mortalidad significativa en el caso de hombres de 65-74 años(0,86) y mujeres de 85+ años(0,98). Tasas respecto a España: <table border="1"> <thead> <tr> <th></th> <th>Lora del Río</th> <th>España</th> </tr> </thead> <tbody> <tr> <td>Hombres 65-74:</td> <td>14,3</td> <td>10,9</td> </tr> <tr> <td>Mujeres 85+:</td> <td>64,4</td> <td>30,2</td> </tr> </tbody> </table> <ul style="list-style-type: none"> -Tasa total ligeramente superior a la española: 3,92 frente a 3,22 		Lora del Río	España	Hombres 65-74:	14,3	10,9	Mujeres 85+:	64,4	30,2	 Tendencia decreciente en el caso de las mujeres. En hombres creciente/decreciente y No significativa
	Lora del Río	España										
Hombres 65-74:	14,3	10,9										
Mujeres 85+:	64,4	30,2										

INDICADORES DEL ESTADO DE SALUD

Determinante	Año/s	Datos básicos	Tendencia												
Enfermedades Isquémicas	2008	-Exceso de mortalidad significativa para hombres a partir de 15 años y mujeres a partir de 65 años. -Tasa total superior a la española: 13 frente a 7,78	↓ Decreciente en la mayoría de los grupos de edad/no significativa												
Enfermedad Cerebrovascular	2008	-Exceso de mortalidad significativa para hombres a partir de los 45 años y para mujeres de 65-84 años. -Tasa total ligeramente superior a la española con índices de 8,55 y 6,87 respectivamente.	↓ Decreciente en todas las cohortes												
Arteriosclerosis	2008	-Exceso de mortalidad significativa para mujeres de 75-84 años(0,86) con una tasa de esta cohorte respecto a España de 3,59 y 2,12 -Tasa municipal similar a la española con puntuaciones de 0,71 y 0,7 respectivamente.	↓ Decreciente en todos los grupos de edad, excepto para mujeres de 85+ años que es creciente/decreciente												
Accidentes de Tráfico	2008	-Municipio con exceso de mortalidad significativa para hombres de 15-64 años(0,89) y mujeres de 15-44 años(0,98). -Comparativa con la tasa española: <table border="0" style="margin-left: 40px;"> <thead> <tr> <th></th> <th>Lora del Río</th> <th>España</th> </tr> </thead> <tbody> <tr> <td>- Hombres 15-44</td> <td>3,85</td> <td>1,35</td> </tr> <tr> <td>- Hombres 45-64:</td> <td>2.36</td> <td>1,07</td> </tr> <tr> <td>- Mujeres 15-44:</td> <td>1.26</td> <td>0,26</td> </tr> </tbody> </table>		Lora del Río	España	- Hombres 15-44	3,85	1,35	- Hombres 45-64:	2.36	1,07	- Mujeres 15-44:	1.26	0,26	No significativa
	Lora del Río	España													
- Hombres 15-44	3,85	1,35													
- Hombres 45-64:	2.36	1,07													
- Mujeres 15-44:	1.26	0,26													

ENFERMEDADES DECLARADAS AL SISTEMA DE VIGILANCIA EPIDEMIOLÓGICA

	2005	TASA	2006	TASA	2007	TASA	2008	TASA	2009	TASA
Hepatitis A	0	0,00	0	0,00	0	0,00	2	10,35	1	5,17
Hepatitis B	0	0,00	0	0,00	0	0,00	0	0,00	0	0,00
Hepatitis C	0	0,00	0	0,00	0	0,00	0	0,00	1	5,17
Meningitis Bacteriana,	1	5,30	0	0,00	1	5,21	2	10,35	6	31,00
Meningitis víricas	0	0,00	0	0,00	0	0,00	0	0,00	0	0,00
Sífilis	0	0,00	1	5,24	2	10,42	0	0,00	2	10,33
Tosferina	0	0,00	1	5,24	0	0,00	0	0,00	0	0,00
Tuberculosis	1	5,30	2	10,48	2	10,42	3	15,52	2	10,33
Varicela	4	21,21	0	0,00	3	15,63	2	10,35	1	5,17
Brote de T.I.A.	1	5,30	3	15,73	1	5,21	2	10,35	0	0,00
Brote de Tuberculosis	0	0,00	0	0,00	0	0,00	0	0,00	0	0,00

Destaca una tasa superior a la Provincia y Andalucía de Meningitis Bacteriana, Tbc y Varicela y un aumento en el ultimo año de Hepatitis B

RIESGOS PARA LA SALUD

Determinante	Año/s	Datos básicos	Índice												
IVEs	2010	-4o interrupciones voluntarias de embarazo	Atendidos/Informados												
Vacunaciones	2010	-Vacunación Infantil Completa = 88,55% -Primovacunación = 95,38%	Cobertura vacunaciones infantiles en %												
Percepción de contaminación atmosférica	2001	<table border="0"> <tr> <td>-Lora del Río:</td> <td>24,3%</td> </tr> <tr> <td>-Lebrija:</td> <td>16,8%</td> </tr> <tr> <td>-Osuna:</td> <td>31,3%</td> </tr> <tr> <td>-Sevilla:</td> <td>25%</td> </tr> <tr> <td>-Castilleja de la Cuesta:</td> <td>12,2%</td> </tr> <tr> <td>-Gines:</td> <td>11,7%</td> </tr> </table>	-Lora del Río:	24,3%	-Lebrija:	16,8%	-Osuna:	31,3%	-Sevilla:	25%	-Castilleja de la Cuesta:	12,2%	-Gines:	11,7%	Número de personas que dicen percibir contaminación y malos olores procedentes de la industria o del tráfico por cada 100 habitantes
-Lora del Río:	24,3%														
-Lebrija:	16,8%														
-Osuna:	31,3%														
-Sevilla:	25%														
-Castilleja de la Cuesta:	12,2%														
-Gines:	11,7%														
Percepción de ruidos exteriores	2001	<table border="0"> <tr> <td>-Lora del Río:</td> <td>42,9%</td> </tr> <tr> <td>-Lebrija:</td> <td>33,5%</td> </tr> <tr> <td>-Osuna:</td> <td>32,7%</td> </tr> <tr> <td>-Sevilla:</td> <td>46,4%</td> </tr> <tr> <td>-Castilleja de la Cuesta:</td> <td>33,9%</td> </tr> <tr> <td>-Gines:</td> <td>24,4%</td> </tr> </table>	-Lora del Río:	42,9%	-Lebrija:	33,5%	-Osuna:	32,7%	-Sevilla:	46,4%	-Castilleja de la Cuesta:	33,9%	-Gines:	24,4%	Nº de personas que declaran percibir ruidos en el exterior de su vivienda por cada 100 habitantes
-Lora del Río:	42,9%														
-Lebrija:	33,5%														
-Osuna:	32,7%														
-Sevilla:	46,4%														
-Castilleja de la Cuesta:	33,9%														
-Gines:	24,4%														
Viviendas en mal estado	2001	<table border="0"> <tr> <td>•Lora del Río:</td> <td>7,4%</td> </tr> <tr> <td>•Lebrija:</td> <td>6,7%</td> </tr> <tr> <td>•Osuna:</td> <td>13%</td> </tr> <tr> <td>•Castilleja de la Cuesta:</td> <td>1,6%</td> </tr> <tr> <td>•Sevilla:</td> <td>11,7%</td> </tr> <tr> <td>•Gines:</td> <td>2,2%</td> </tr> </table>	•Lora del Río:	7,4%	•Lebrija:	6,7%	•Osuna:	13%	•Castilleja de la Cuesta:	1,6%	•Sevilla:	11,7%	•Gines:	2,2%	Número de viviendas en estado deficiente, malo o ruinoso por cada 100 viviendas
•Lora del Río:	7,4%														
•Lebrija:	6,7%														
•Osuna:	13%														
•Castilleja de la Cuesta:	1,6%														
•Sevilla:	11,7%														
•Gines:	2,2%														

DETERMINANTES PROBABLES DE LAS PRINCIPALES CAUSAS DE MUERTE

Personales	Familiares	Sociales	Ambientales	Alimenticios	Económicos y laborales	Sanitarios	Legales	Culturales y educativos
<ul style="list-style-type: none"> •Estilos de vida personal •Condiciones de vida •Contexto económico, social, cultural y familiar 	<ul style="list-style-type: none"> •Número de componentes •Clima familiar •Ingresos económicos •Educación •Valores •Lugar de residencia 	<ul style="list-style-type: none"> •Estilos de vida social •Valores sociales •Normas sociales •Comportamientos sociales •Redes sociales 	<ul style="list-style-type: none"> •Contaminación atmosférica •Contaminación acústica •Calidad de las aguas de consumo público 	<ul style="list-style-type: none"> •Hábitos alimenticios •Cultura •Hambre •Publicidad 	<ul style="list-style-type: none"> •Pobreza •Capacidad adquisitiva •Necesidades •Mercado laboral 	<ul style="list-style-type: none"> •Accesibilidad •Red asistencial de recursos sanitarios: Atención Primaria y Especializada 	<ul style="list-style-type: none"> •Drogas •Higiene •Salud ambiental •Salud laboral 	<ul style="list-style-type: none"> •Analfabetismo •Nivel educativo •Religión

- Alimentación
- Actividad física
- Factores culturales
- Desigualdades sociales
- Drogas
- Tabaquismo
- Abuso de alcohol

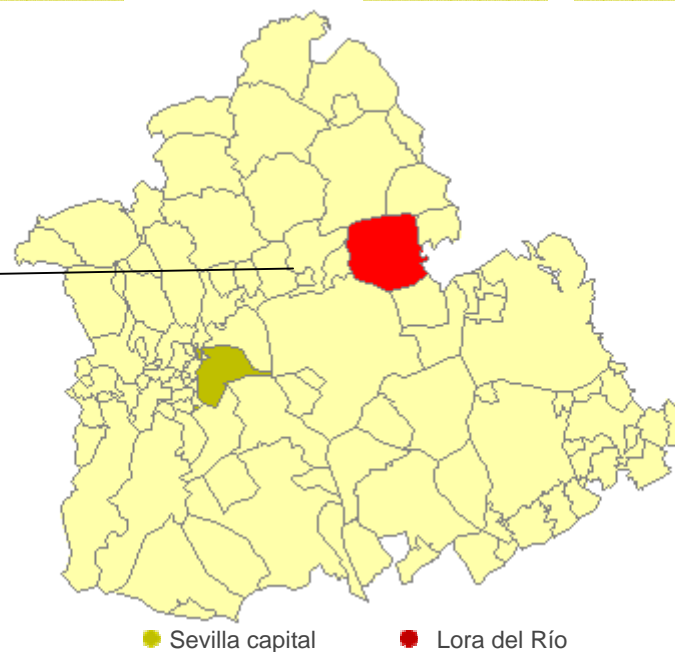

PRINCIPALES ACTIVOS Y RECURSOS EN SALUD

LORA DEL RÍO

ACTIVO	
Servicios Sanitarios	Centro de Salud Consultorio
Instituciones y Organizaciones relevantes	<ul style="list-style-type: none"> • 10 Centros de Infantil • 7 Centros de Primaria • 5 Centros de Enseñanza Secundaria • 2 Centros de Bachillerato • 2 C.F. de grado medio • 1 C.F. de grado superior • 1 Centros de educación de adultos • 2 Bibliotecas públicas • CEP • Casa de la Cultura • Teatro Municipal • Escuela Municipal de Música y Danza • Centro Municipal de Información a la Mujer • Casa de la Juventud • Consejo local de la juventud • Consejo municipal de participación ciudadana • Parque saludable • Polideportivo Municipal

PRINCIPALES ACTIVOS Y RECURSOS EN SALUD

LORA DEL RÍO

ACTIVO	
Recursos, Programas y Acciones Municipales	<ul style="list-style-type: none">• Jornadas para prevenir golpes de calor• Ocio nocturno para jóvenes "Alterna la movida"• Curso rescate y salvamento acuático voluntarios protección civil• Taller de Teatro de mayores !"Dónde están los mayores?"• Por un millón de pasos• Jornadas sobre Maltrato a Personas mayores• Fin de curso Escuela de Música y Danza• Exposición trabajo talleres de Ocio y Tiempo Libre• Visita de representantes de Zoersel• Visita a Lebrija• Curso formación al cuidador• Curso atención socio-sanitaria a personas dependientes en inst• 23 certamen poesía Juan Cervera• Curso Nivel I Protección Civil• Viaje a Sierra Grazalema• Programa para dejar de fumar• Día Mundial Salud• Visita a Morón de la Frontera• Visita jóvenes a Vía Verde de la Sierra Sur• Visita a Osuna• Siete semanas temáticas para la Tercera Edad• Grupo apoyo a padres y madres con hijos adolescentes• Programa "Construyendo ciudadanía"• Visita a Ruta del Tempranillo• Taller baile sevillanas• Taller risoterapia para mujeres

PRINCIPALES ACTIVOS Y RECURSOS EN SALUD

LORA DEL RÍO

ACTIVO

Programas y Acciones Municipales

- Forma Joven
- Rutas de Vida Sana
- CMIM:
 - Actividades de ocio y tiempo libre
 - Campañas de sensibilización:
 - Día Internacional de No Violencia hacia mujeres
 - Día Internacional del juego y juguete no sexista-no violento
 - Día Internacional de la Mujer
 - Actividades formativas
 - Campañas de coeducación
 - Dinamización de asociaciones
 - Programa de intervención psicológica
- Jornadas de educación vial
- Campamentos de verano
- Casa de la juventud:
 - Centro Información juvenil
 - Cuberjoven
 - Aula de informática
 - Salón recreativo
 - Galería, ..